

PROGRAM



**Norsk neurologisk
forening**

DEN NORSKE LEGEFORENING

De XXI. NEVRODAGER

Oslo 24.-28. november 2008

Ingeniørenes Hus, Kronprinsens gate 17

Vel møtt til de XXI. Nevrodager 2008

Styret i NNF ønsker med dette velkommen til de XXI. Nevrodager. Nevrodagene har blitt et nasjonalt neurologisk samlingssted. Nevrodagene er et levende arrangement med innlegg av faglig høy kvalitet, og det er også en egnet arena for unge nevrologers debut på talerstolen. Nevrodagene er et åpent arrangement uten kursavgift. Vi blir stadig flere nevrologer med mange nye fjes og nytt av året er at vi deler ut navneskilt. Vi oppfordrer til alle å bruke dette under Nevrodagene.

Arrangementet gjennomføres i sin helhet av Styret i NNF. Styret står således ansvarlig for at det faglige programmet er fritt og uavhengig.

Arrangementsansvarlige for Nevrodagene 2008 er:

Ole-Bjørn Tysnes (leder)
Christian Lund og Magnus Dahl (program)
Einar Kinge (utstilling/industrikontakt)
Jeanette Koht (økonomi)
Are Brean og Anette Storstein

Som sist år deles ut reisestipend for inntil 10 leger under utdanning i nevrologi, som selv bidrar til det faglige programmet. Det gies i år også støtte til overleger som bidrar faglig i programmet. "State-of-the-art forelesninger" og utvalgte vitenskapelige innlegg vil bli publisert som eget supplement til Acta Neurologica Scandinavica. Det deles dessuten ut pris for beste vitenskapelige innlegg under Nevrodagene. Utvelgelsen foretas i etterkant av Nevrodagene av styret i NNF og publiseres i Axonet.

Programmet under Nevrodagene følger i hovedsak samme mal som tidligere. State-of-the-art forelesningene er om morgenen og etterfølges av frie foredrag. Nytt av året er at et emne er spesielt utvalgt for fordypning (hippocampus) i tillegg til kasuistikk konkurranse. Onsdag ettermiddag er forbeholdt Årsmøtet i Norsk neurologisk forening. Årsfesten er som de siste år lagt til torsdag.

Styret i NNF ønsker med dette alle velkommen til faglig og sosialt utbytterike Nevrodager



Ole-Bjørn Tysnes

Leder NNF

For foredragsholdere: Ingeniørenes Hus har muligheter for vanlige AV-presentasjoner. Powerpoint-presentasjoner må medbringes på CD eller USB-penn, og legges inn på lokal PC om morgenen eller i pausen før presentasjonen. Tidsrammene tillater ikke at hver foredragsholder kan koble opp egen PC før han/hun skal snakke.

For posterpresentasjon: Det settes opp egne poster-vegger bak i lokalet. Posterstørrelse er 96 cm bredde, 136 cm høyde. Det kan være mulighet til å benytte dobbel bredde, men kun etter avtale. Kontakt i så fall Christian Lund på e-post: *christian.Lund@rikshospitalet.no*.

Norsk neurologisk forening retter en varm takk til sine samarbeidspartnere innen farmasøytisk industri. Disse støtter arrangementet gjennom sine utstillinger slik at vi på en best mulig måte kan gjennomføre Nevrodagene. Vi oppfordrer alle deltagere ved Nevrodagene til daglig å besøke utstillingene.

Lunsj er gratis for medlemmer av NNF.

Mandag 24/11

- 10.30-10.45** **Åpning** ved NNF leder Ole-Bjørn Tysnes
Møteleder: Are Brean
- 10.45-11.45 State of the Art: **Klinisk nevrologisk undersøkelse av kortikale funksjonsutfall**
Ved Ole Bjørn Tysnes
- 11.45-12.45** **Lunsj**
- 12.45-13.00** Jeanette Koht, A.K. Erichsen, A. Stray Pedersen et al.
Prevalens av arvelige ataksier i sørøst Norge
- 13.00-13.15** Anne Kjersi Erichsen, Jeanette Koht, M.Abdelnoor , Chantal M.E. Tallaksen
Prevalens av arvelig spastisk paraparese i sørøst-Norge
- 13.15-13.30** Kari Anne Bjørnarå, Chantal Tallaksen, Jeanette Koht
Pasient med vitamin E mangel og ataksi
- 13.30-13.45** Inger Marie Skogseid
En 53 år gammel kvinne med progredierende tremor i stemme, hode og armer
- 13.45-14.00** **Pfizers forskningspris**
- 14.00-14.30** **Pause**
- 14.30-14.45** Ragnhild B. Grande, Kjersti Aaseth , C. Lundqvist og M. B. Russell
Oppfølging av personer med kronisk spenningshodepine og medikamentoverforbruk
- 14.45-15.00** Siri Hylleraas Bø, Eva M. Davidsen, P. Gulbrandsen, E. Dietrichs
Akutt hodepine: resultater fra en prospektiv sykehusbasert studie

15.00-15.30 **Postersesjon.** *Moderator: Ole-Bjørn Tysnes*

Ragnhild B Grande

New daily persistent headache i den generelle befolkningen. Akershus-undersøkelsen av kronisk hodepine

Ragnhild B Grande

Kronisk migrene i den generelle befolkningen. Akershus-undersøkelsen av kronisk hodepine

Knut Hagen

Hodepineintervju av deltagere i HUNT 3: Betydning av screenings spørsmålet på migreneprevalensen

Kjersti Aaseth

3-års oppfølging av personer med sekundær kronisk hodepine

Kjersti Aaseth

Sykdomsangst hos personer med kronisk hodepine. Akershus-undersøkelsen av kronisk hodepine

Lars J. Stovner

Hodepine hos kvinner relatert til bruk av østrogenholdige preparater: Resultater fra HUNT-undersøkelsen

Trond Sand

Økt smertefølsomhet før anfallet starter: Skyldes migrene en aktivitetsuavhengig sentralnervøs sensitisering?

Håvard A Kristiansen

En populasjonsbasert tverrsnittsstudie av migrene og hodepine blant 21177 nordmenn

Christofer Lundqvist

Påvirker føregående alkoholinntak outcome etter hjerneslag?

Christofer Lundqvist

Validering av en modifisert vertikal visuell analog skala (VAS) for monitorering av hodepine intensitet

Christofer Lundqvist

En symptomregistreringsdagbok for barn i alder 6-12 år. Validering og bruk for deteksjon av hodepine

Tori Smedal

Gangfunksjon og balanse bedret seg etter treningsopphold med fysioterapi for pasienter med multipel sklerose

15.30-15.45 **Pause**

15.45-16.00 Knut Hagen, Claus Albretsen, Steinar T. Vilming, Rolf Salvesen et al.
Behandling av medikamentoverforbrukshodepine: 1 års randomisert multisenterstudie

- 16.00-16.15** Lars Jacob Stovner, Knut Hagen, Erling Tronvik
Hypertensjonsrelatert hypalgesi belyser komorbiditet mellom hodepine og kroniske kroppssmerter i en stor tverrsnittsundersøkelse (HUNT)
- 16.15-16.30** Kjersti Aaseth, R.B. Grande, K. J. Kværner, C. Lundqvist, M.B. Russel.
Kronisk rhinosinusitt hos personer med kronisk hodepine
- Fra kl 17.00** **Kveldssymposium Norsk Migrene Selskap**

Tirsdag 25/11

Møteleder: Anette Storstein

- 09.00-09.45** **State of the Art: Narkotiske stoffer og hjernen**
Ved Jon Johnsen
- 09.45 -10.15** **Pause**
- 10.15-10.30** Christofer Lundqvist, Kjersti Aaseth, Ragnhild Berling Grande et al.
En avhengighetskala (Severity of dependence scale) avdekker medikament overforbruk blant pasienter med sekundær kronisk hodepine
- 10.30-10.45** Trond Sand, N Zhitniy, L White, LJ Stovner
Kan fremkalt respons fortelle noe om unormal CNS sensitivitet ved migrene?
- 10.45-11.00** Håvard A Kristiansen , Kværner KJ, Russell MB
Hodepine og migrene i relasjon til søvnighet på dagtid
- 11.00 -11.15** Heidi Knackstedt, Kjersti Aaseth, Ragnhild Berling Grande et al.
Epidemiology of cervicogenic headache. The Akershus study of chronic headache
- 11.15-11.30** **Bayer prisen**
- 11.30-12.30** **Lunsj**
- Møteleder: Magnus Dahl*
- 12.30-12.45** Anne Marit Solheim, H Larsen, EG Celius, T Holmøy
Oppfølging og behandling av pasienter med multippel sklerose ved Ullevål universitetssykehus
- 12.45-13.00.** Cathrine Smestad , L Sandvik, NI Landrø, EG Celius
Det naturlige forløpet ved multippel sklerose- en populasjonsbasert studie fra Oslo
- 13.00-13.15** Inger-Lise Mero, C Smestad, Å R Lorentzen, B A Lie et al.
Er variasjoner i ApoE og BDNF genene assosiert med utvikling av kognitiv svikt ved multippel sklerose?
- 13.15-13.30** **Biogen prisen**

- 13.30-14.00** **Pause**
- 14.00 -14.15** Marte H Bjørk, LJ Stovner, K Hagen, T Sand
Kortikal bakgrunnsaktivitet i relasjon til anfall og hodepinealvorlighet hos migrenepasienter
- 14.15-14.30** Kjell Heuser, Erlend Nagelhus, Erik Taubøll, Ulf Indahl, et al.
Are Temporal Lobe Epilepsy with Febrile Seizures and Mesial Temporal Lobe Epilepsy with hippocampal sclerosis genetic determined subgroups? Results from a comparative clinical study and an association study of Aquaporin 4 and potassium channel genes
- 14.30-14.45** Geir J Braathen, Jette Christensen Sand, Ana Lobato et al.
Frekvens av mutasjoner i Charcot-Marie-Tooth genene GJB1, EGR2, MFN2, MPZ og PMP22. En genetisk epidemiologisk studie
- 14.45-15.00** Hans-Henrik Daae-Qvale
En familie med arvelig polyneuropati
- 15.00-15.15** Gjertrud Skorstad, A L K.Hestvik, Frode Vartdal, Trygve Holmøy
T-celleresponser ved autoimmunt stivhetssyndrom (Stiff person Syndrome)
- 15.15-15.30** **Pause**
- 15.30-15.45** Petter Schandl Sanaker, Laurence A. Bindoff
Hereditær myopati med laktacidose, for første gang i Norge?
- 15.45-16.00** Kristina Janusonyte, Torberg Torbergsen, Ellisiv Mathiesen
Uvanlig symptomdebut ved myastenia gravis
- 16.00-16.15** Mona Dixon, [Ryaz Yaseen](#), Rune Midgard
The Incidence and clinical features of amyotrophic lateral sclerosis in Møre and Romsdal County, Norway
- 16.15-16.30** Eva Stensland
Norsk register for arvelige og medfødte nevrologiske sykdommer

Ettermiddagsmøte: Tema Bevegelsesforstyrrelser

Onsdag 26/11

Møteleder: Jeanette Koht

- 09.00 – 09.15** Kjell Morten-Myhr, Jan H. Aarseth og Hanne F. Harbo
Norsk MS-register og –biobank: status og innvilgede prosjekter
- 09.15-09.30** Øivind Torkildsen, Linn-Anne Brunborg, Fritz Thorsen
Effekt av diettintervensjon på kliniske symptomer, MRI-aktivitet og demyelinisering i cuprizonmodellen for multippel sklerose
- 09.30-09.45** Per S Sørensen, Beiske A, Frederiksen J, Mellgren SI, Myhr KM
Nordic trial of methylprednisolone as add-on therapy to interferon-beta for the treatment of relapsing-remitting multiple sclerosis
- 09.45-10.00** Linn H. Steffensen, Svein Ivar Mellgren, Margitta T. Kampman
Bentetthet, motorisk funksjon og vitamin D status hos gangføre pasienter med multippel sklerose – populasjonsbasert tverrsnittundersøkelse
- 10.00-10-15** Anne Lise Hestvik, G. Skorstad, F.Vartdal og T.Holmøy
Glatiramer acetate induserer anti-inflammatoriske T-celler i spinalvæsken hos MS-pasienter
- 10.15-10.30** Pause
- 10.30-11.30** **Kasuistikk konkurranse (Maks. 12 min. hver)**
Moderator: Ole-Bjørn Tysnes
- 1) Piotr Burzynski, Haugesund
 - 2) Endre Henriksen, Kristiansand
 - 3) Kathrine Lian, Haukeland
 - 4) Camilla Midtbu, Tromsø
- 11.30-12.30** Lunsj
- 12.30-13.15** **Kasuistikk konkurranse (Maks 12 min. hver)**
- 5) Sean Wallace, Rikshospitalet
 - 6) Christer Mjåset, Ahus
 - 7) Arnstein Grøtting, Bodø

13.15-13.40 **Pause**

13.40-13.45 **Annonsering av vinner av kasuistikkonkuransen**

13.45-16.30 **Årsmøte NNF**
Se innkalling neste side

Ettermiddagsmøte fra kl 17

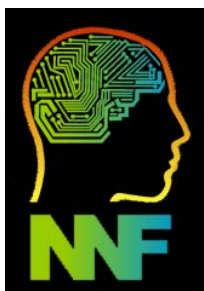

Norsk neurologisk forening

The Norwegian Neurological Association

www.nevrologi.no

*Leder Ole-Bjørn Tysnes Nevrokliviken, Nevrologisk avdeling,
Haukeland Universitetssykehus, 5021 Bergen*

Innkalling til årsmøte i Norsk neurologisk forening.

Den 26. november 2008 kl 13.45 – 16.30
Ingeniørenes hus, Kronprinsens gate 17, Oslo

1. Åpning
2. Innkalling og årsmelding
3. Minneord
4. Nye nevrologer
5. Regnskap og revisorrapport
6. Spesialitetskomiteen
7. Jakob og Inger Valsøs stiftelse
8. Axonet
9. Internasjonale kontakter (WFN, EFNS, EBN/UEMS)
10. WFN arbeid for Nevrologifaget i fattige land
11. Kvalitetssikringsutvalget
12. Hjerneuken
13. Nevrodagene
14. DRG-utvalget
15. Nytt fra FaMe (fagmedisinske foreninger i Legeforeningen)
16. Riktig prioritering i spesialisthelsetjenesten
17. Søknad EFNS til Norge
18. Hjernerådet
19. NNFs nettsider
20. Orienteringssaker fra styret
21. Eventuelt

Bergen . oktober 2008

Ole-Bjørn Tysnes
Leder NNF

Torsdag 27/11

Møteleder: Christian Lund

Hippocampus

- 09.00-09.45** Menno Witter
Organization of the cortico-hippocampal system and the relevance for normal and diseased functioning
- 09.45-10.00** Pause
- 10.00-10.30** Leif Gjerstad
Epilepsi og hippocampus
- 10.30-11.00** Christian Vedeler
Inflamasjon og det limbiske system
- 11.00-11.15** Per Selnes, Ramune Grambaite
Koherens mellom foreslåtte forskningskriterier for Alzheimers sykdom
- 11.15-11.30** Matthias Fritzsche
Behandling av autoimmun encephalitt
- 11.30-12.30** Lunsj
- 12.30-12.45** **Monrad-Krohn prisen 2008**
Introduksjon ved professor Rolf Nyberg-Hansen
- 12.45-13.15** Foredrag ved prisvinner
- 13.15-13.30** Ellisiv B. Mathiesen, Stein Harald Johnsen, Oddmund Joakimsen et al.
Risikofaktorer for ischemisk hjerneslag i en norsk befolkningsundersøkelse. Resultater fra Tromsøundersøkelsen
- 13.30-13.45** Ellen Merete Hagen, Lie SA, Rekand T, Gilhus NE, Gronning M
Mortalitet etter traumatisk ryggmargsskade på Vestlandet 1952-2001
- 13.45-14.00** Pause

- 14.00-14.15** Marte W Gustavsen, Zimmer K et al.
Ulike effekter av antiepileptika på hormonproduksjon undersøkt i en human in vitro modell for steroidogenese i binyrebarken
- 14.15-14.30** Erik Taubøll, Ewa L Gregoraszczyk, Anne K. Wojtowicz, T. Milewicz
Levetiracetam og valproat har ulike effekter på steroidhormon-produksjonen i humane ovarialceller
- 14.30-14.45** Agnes Beata Balint, Karl-Friedrich Amthor
Carotis revaskulariserings syndrom - komplikasjon etter trombendarterektomi
- 14.45-15.00** Torbjørn Elvsåshagen, Andreas Lossius, Erik Taubøll,
En 58 år gammel kvinne med hjerneslag, troponinstigning og hyperkoagulabilitet
- 15.00-15.30** **Pause**
- 15.30-15.45** Alexander Schultz
Urostomy and quality of life in patients with lower urinary tract dysfunction
- 15.45-16.00** Kristin Ørstavik, T Prescott, C Jonsrud ,E Dietrichs.
CMTX1– en familie med uvanlig klinikk
- 16.00-16.15** Bassam Karimé, Jørum E.
Autonom dysfunksjon hos pasienter med polynevropati
- 16.15-16.30** Inge Petter Kleggetveit, Barbara Namer, Kristin Ørstavik et al.
Høy andel av spontan aktivitet og sensitisering i perifere smertefibre hos pasienter med smertefull tynnfibernevropati

Årsfest, se egen invitasjon

Fredag 28/11

Møteleder: Jeanette Koht

- 09.00-09.45 State of the Art: Nevrologisk søvnmedisin**
Ved Ivar Otto Gjerde
- 09.45-10.00 Pause**
- 10.00-10.15** Kristin Å. Alfstad, J. Clench- Aas, Betty Van Roy et al.
Sosial angst hos barn med epilepsi. En populasjonsbasert studie- Helseprofil for barn og ungdom i Akershus
- 10.15-10.30** Sigrid Svalheim, Gerhard Luef, Markus Rauchenzauner et al.
Seksualfunksjon og kjønnshormoner hos kvinner og menn som bruker lamotrigin, levetiracetam eller karbamazepin
- 10.30-10.45** Ola Nakken, A-S. Eriksson, M.I. Lossius, K.O. Nakken
Rufinamid brukt som tilleggsbehandling hos pasienter med Lennox-Gastaut syndrom
- 10.45-11.00** Morten I Lossius, Jan Erikssen , P. Mowinckel, E Taubøll, L. Gjerstad
Negative effekter av karbamazepinbehandling på serumlipider hos pasienter med epilepsi er reversible Resultater fra Akershus seponeringsstudie
- 11.00-12.00 Lunsj**
- 12.00-12.15** Svein Ivar Bekkelund, Elisabeth G. Celius ,Tormod Hagen
Prioritering av nevrologiske søknader
- 12.15-12.30** Charalampos Tzoulis, G. Moen, S.J. Mørk et al.
The syndrome of mitochondrial spinocerebellar ataxia and epilepsy (MSCAE): disease evolution, neuroimaging and pathology
- 12.30-12.45** Migena Papingji, Charalampos Tzoulis , Laurence Bindoff
Kronisk progressive ekstern ophtalmoplegi
- 12.45-13.00 GSK prisen**
- 13.00-13.30 Pause**

- 13.30-14.00** **Postersesjon. Moderator: Einar kinge**
- Jeanette Koht
Ny mutasjon i en norsk familie med SCA 14
- Cecilie J Landmark
Bruk av antiepileptika hos barn med epilepsi og betydning av TDM
- Geir J. Braathen
Arthrogryphosis multiplex congenita. Kasuistikk
- Geir J. Braathen
Yrkesbetinget Charcot-Marie-Tooth sykdom. 2 sider av samme sak
- Charalampos Tzoulis
A case of oculopharyngeal muscular dystrophy with heart disease and mitochondrial DNA deletions in skeletal and cardiac muscle
- Kristin Ørstavik
C-fiber funksjon målt ved mikronevrografi hos mannlige pasienter med Fabry
- Kristian B Nilsen
Barorefleks sensitivitet og hjerteratevariabilitet er økt hos unge kvinnelige migrenepasienter
- 14.00-14.15** Sven Olav Løstegaard, Anne Kjersti Erichsen, Thore Egeland et al.
Genetisk studie av en familie med hereditær spastisk paraparese
- 14.15-14.30** Margrethe Raspotnig, Atle Lillebø
Ung kvinne med episodisk encefalopati
- 14.30-14.45** Kristian B. Nilsen, Adeline K Nicholas, Geoffrey C Woods, Jan Aasly
Analgesi på bakgrunn av mutasjoner i natriumkanalen SCN9A
- 14.45-15.00** Nina Øksendal
Kvinne med anfall og bevissthetstap

